

# INTERVENTO DI TIROIDECTOMIA TOTALE PER STRUMA TIROIDEO IN ESITI DI LOBECTOMIA PARZIALE DESTRA



IMMAGINE TC PREOPERATORIA, LOBO TIROIDEO SX DI NOTEVOLI DIMENSIONI



IMMAGINE TC PREOPERATORIA, SI NOTA LA TRACHEA DISLOCATA E COMPRESSA



IMMAGINE TC PREOPERATORIA, ALTRA IMMAGINE DELLA TRACHEA

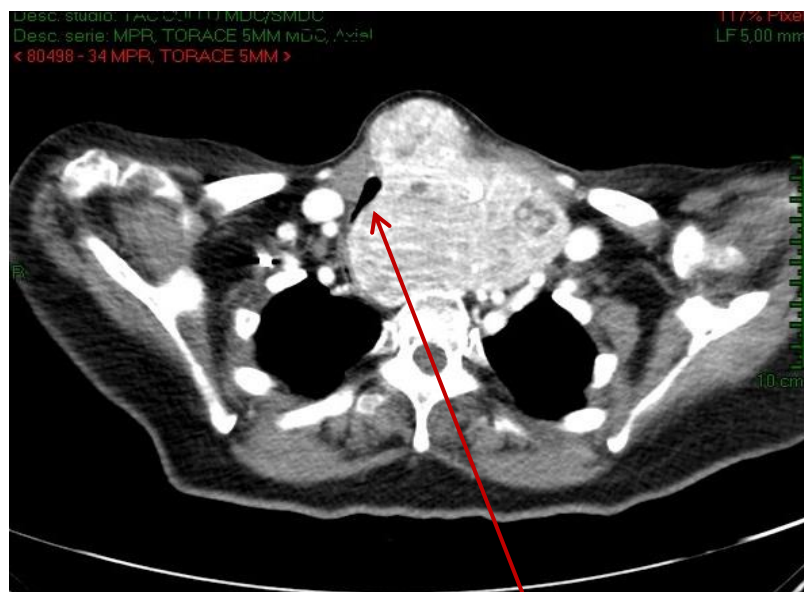

IMMAGINE TC PREOP, SI NOTA L'INIZIALE ESTENSIONE INTRATORACICA DELLA TIROIDE



FOTO PRE-OPERATORIA DELLA PAZIENTE

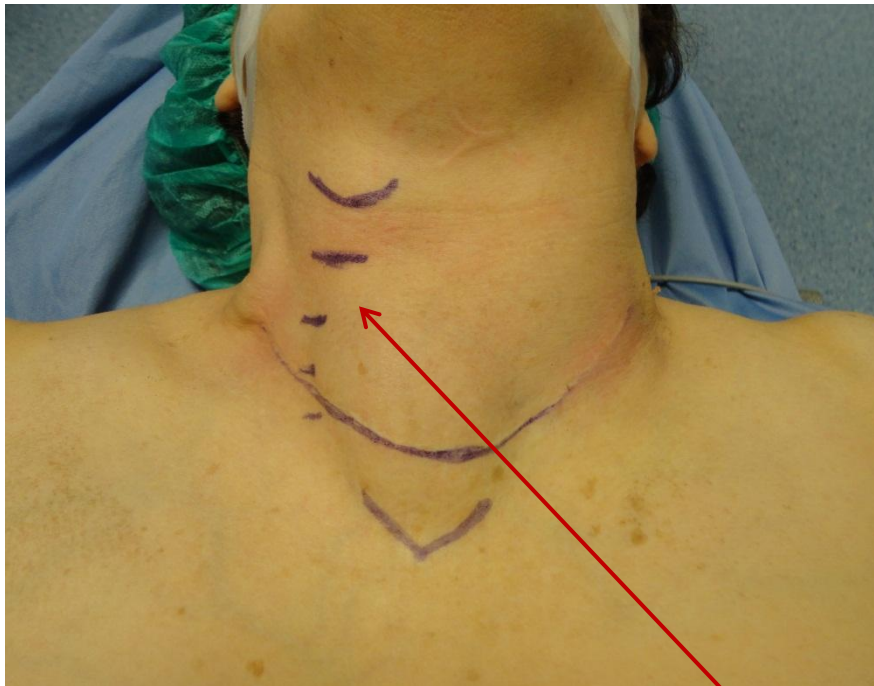

PZ SUL LETTINO OPERATORIO, SI DISEGNANO I PUNTI DI REPERE  
SI NOTA LA NOTEVOLE DISLOCAZIONE A DX DELL'ASSE TRACHEALE

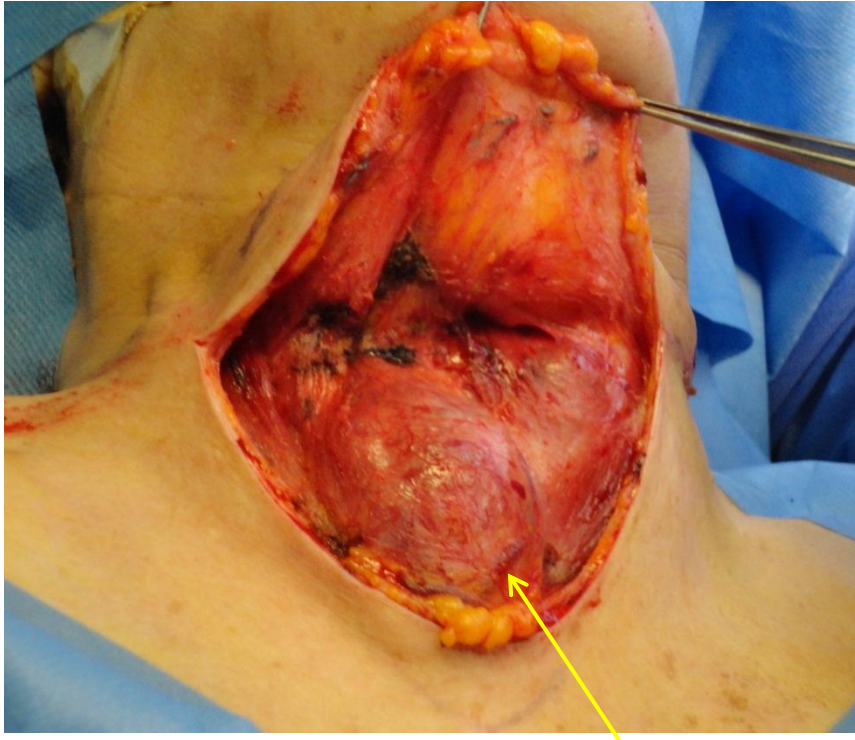

DOPO AVER INCISO LA CUTE ED IL SOTTOCUTE SI RENDE SUBITO EVIDENTE UN GROSSO NODULO ISTMICO DELLA TIROIDE

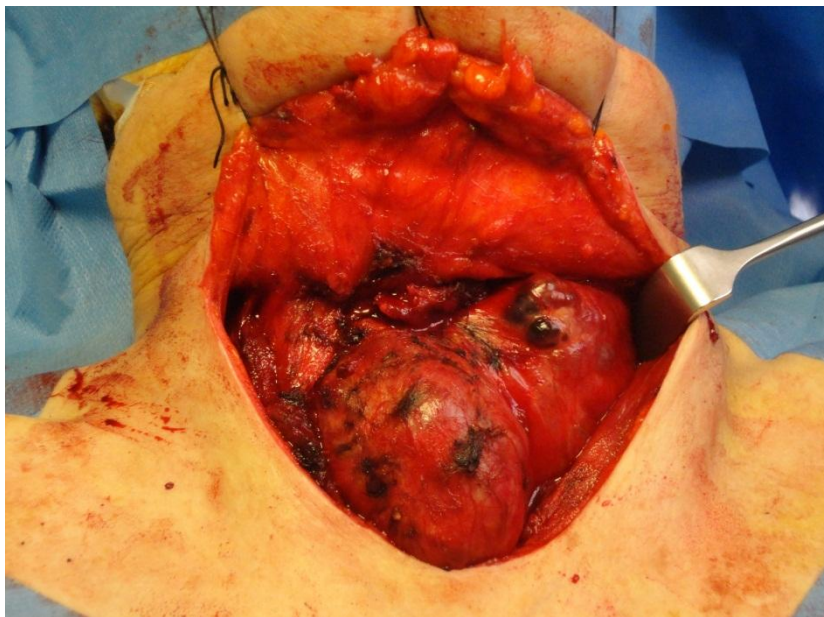

SI PROCEDE CON LA DISSEZIONE E SI ESPONE LA GHIANDOLA TIROIDE

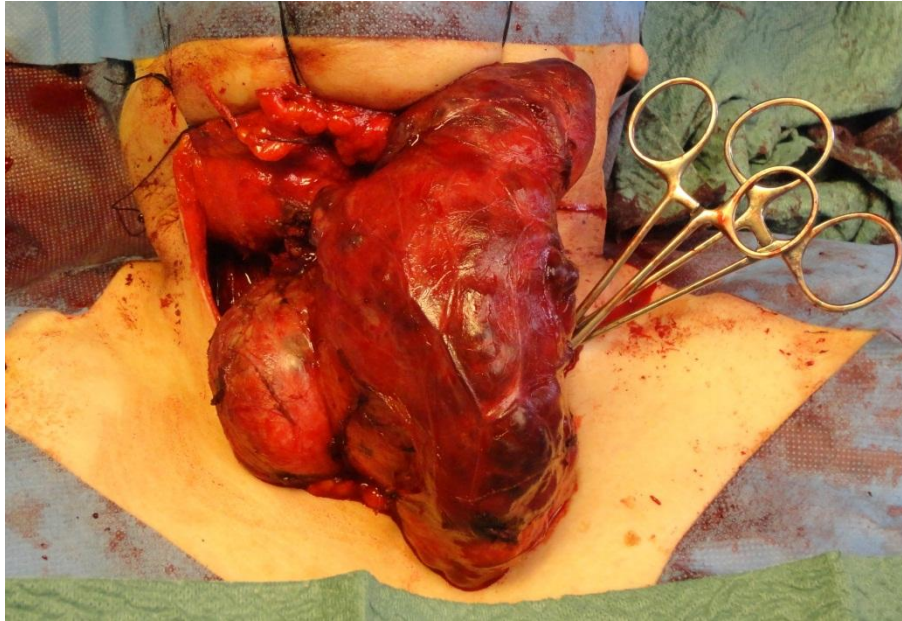

SI CONTINUA LA DISSEZIONE DELLA GHIANDOLA E SI PROCEDE A LEGATURA DEI PEDUNCOLI VASCOLARI

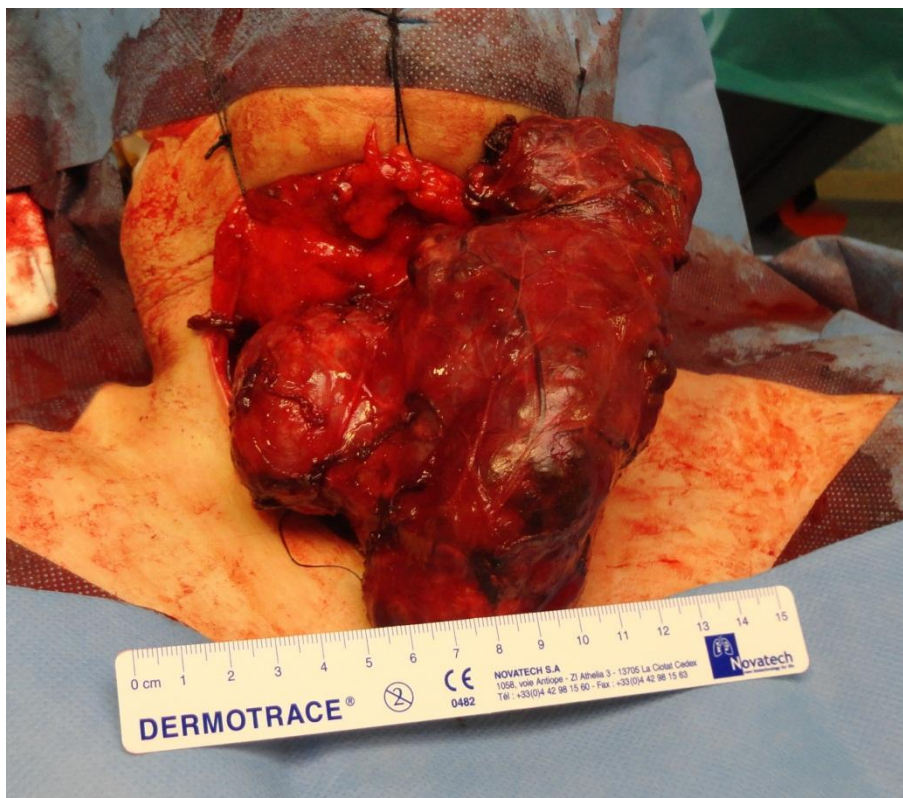

COMPLETATA LA LEGATURA DEI PEDUNCOLI VASCOLARI, PRESERVATI I NERVI RICORRENTI E LA GHIANDOLE PARATIROIDI, LA GHIANDOLA VIENE ASPORTATA



PEZZO OPERATORIO COMPRENDENTE LOBO SX, ISTMO E LOBO DESTRO RESIDUO,  
PRONTO PER ESSERE INVIATO IN ANATOMIA PATOLOGICA



DOPO AVER CONTROLLATO L'EMOSTASI, SI POSIZIONA UN DRENAGGIO IN APIRAZIONE  
E LA SUTURA VIENE CHIUSA PER STRATI